

Maurizio Cianfarini - Domenico Giofrè
Direzione Scientifica

Raffaella Restuccia
Moderatore

Claudia De Filippi, Maria Severa
Segreteria Organizzativa

La SOFFERENZA nella MALATTIA dall'Etica alla pratica Clinica

L'incontro si propone di fornire un contributo di esperienze, riflessioni, interventi clinici e di varia natura sul "dolore globale. Ovvero sull'importante e necessario passaggio dalla disperazione, in cui troppo spesso il paziente, la famiglia e il curante sono lasciati soli, alla sofferenza condivisibile e da contrastare con tutti gli strumenti oggi disponibili, per affermare la dignità della persona e dei suoi familiari durante l'esperienza di malattia

Evento in fase di accreditamento per tutte le professioni sanitarie: Infermieri, Medici, Psicologi, Fisioterapisti ecc.



**INGRESSO LIBERO PREVIA PRENOTAZIONE
OBBLIGATORIA**

Richiesto piccolo contributo per gli ECM

INFORMAZIONI:
Segreteria organizzativa
E-Mail: moby-dick@tiscali.it
tel/fax 06-85358905
www.moby-dick.info

PUBBLICAZIONI DELL'ASSOCIAZIONE



Un ponte sul fiume Guai
Maggioli Editore



L'intervento psicologico in Oncologia:
dai modelli di riferimento alla relazione con il paziente
Carocci Faber Editore

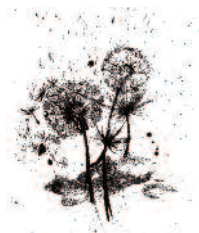

La malattia oncologica nella famiglia
dinamismi psicologici ed aree d'intervento
Carocci Faber Editore



Il sostegno psicologico in oncologia:
quando e perché chiedere aiuto
Stampa in proprio

con i patrocini di:



La Sofferenza nella Malattia *parte terza* dall'Etica alla Pratica Clinica

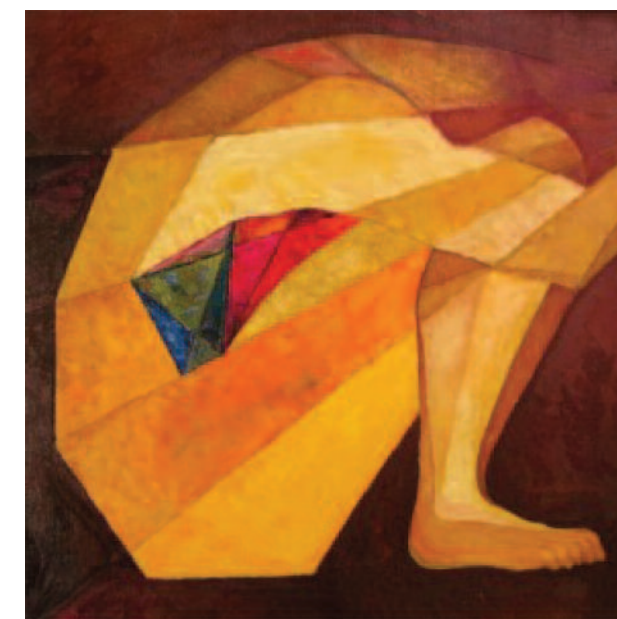

creazione di Jakov Deljana

Firenze
5 novembre 2010

Azienda Ospedaliera Universitaria "Careggi"
Auditorium

L.go Palagi 1

RELATORI

A. Avarello Psicologo Clinico, Centro di Riferimento regionale sulle Criticità Relazionali, AOU Careggi, Firenze
G. Bazzani Psicoterapeuta, Centro di Riferimento regionale sulle Criticità Relazionali – AOU Careggi, Firenze
L. Belloni Psichiatra, Responsabile Centro di Riferimento regionale sulle Criticità Relazionali, AOU Careggi Firenze
F. Benini Dipartimento di Pediatria Università di Padova
G. Biondi Direttore U.O. Psicologia Pediatrica Ospedale “Bambino Gesù”, Docente alla 2^a Scuola di Psicologia Clinica “La Sapienza”, Socio Onorario dell’Ass. “Moby Dick”, Roma
M. Cianfarini Presidente A.U.C.C. “Moby Dick” onlus, Direttore del Corso in Psicologia Oncologica e delle Malattie Organiche Gravi, U.O. oncologia Azienda Universitaria Policlinico “Umberto I” di Roma
N. Ferrari Psicopedagogo - formatore Master in Psicologia Clinica ‘Assistenza psicologica nelle situazioni di lutto naturale e traumatico’ Associazione Maria Bianchi, Suzzara (Mn)
D. Gioffrè Direttore del Centro regionale toscano “Contro il dolore inutile Azienda Ospedaliera e Universitaria Pisana” Docente di “Eticità della cura del dolore” Facoltà di Medicina, Università di Pisa
M. Melazzini Direttore Istituto Scientifico di Riabilitazione Fondazione IRCCS Maugeri, Direttore Scientifico Centro Clinico NeMo, Presidente Nazionale AISLA onlus (Associazione Italiana Sclerosi Laterale Amiotrofica) Milano
F. Memeo Psicologo, Associazione per le Unità di Cura Continuativa “Moby Dick” onlus, Roma
E. Nesi Psicologa, Direttivo Società Italiana di Psicologia Oncologica Toscana, Arezzo
P. Pellegrini Medico Ricercatore, Responsabile del D.H. di Oncologia, Ospedale S. Andrea, Docente Scuola di Specializzazione in Oncologia, “la Sapienza”, Socio Onorario dell’Associazione “Moby Dick” onlus, Roma
R. Restuccia Psicoterapeuta, Docente percorsi formativi per l’Educazione Continua in Medicina, Vice Presidente Ass. Moby Dick onlus, Roma
F. Talozzi ATMaR Associazione Toscana Malati Reumatici onlus, Livorno
C. Tempestini Responsabile del servizio UCP-Leniterapia e dell’Hospice San G. di Dio ASF zona nord-ovest, Firenze

MATTINA

08,30 Registrazione dei partecipanti

09,00- Apertura dei lavori

Daniela Scaramuccia Assessore Diritto alla Salute della Regione Toscana
Edoardo Maino Direttore Generale Azienda Ospedaliera Universitaria “Careggi” di Firenze
Adriano Amadei Segretario regionale Cittadinanzattiva onlus Toscana
Sandra Vannoni Presidente dell’Ordine degli Psicologi della regione Toscana
Antonella Ciaramella Responsabile Società Italiana Psicologia Oncologica della regione Toscana

09,30 Domenico Gioffrè

“Dolore e sofferenza: la dimensione medico sanitaria e culturale”

10,00 Gianni Biondi

“L’oncologia pediatrica, la sofferenza ed il supporto psicologico: riflessioni su una esperienza”

10,25 Franca Benini

“La malattia inguaribile in età pediatrica: quale sofferenza”

10,50 pausa

11,05 Giulia Bazzani

“L’operatore sanitario e la sofferenza nella malattia”

11,30 Patrizia Pellegrini

“Ci si può abituare al dolore? L’esperienza di un oncologo di fronte all’angoscia della malattia”

11,55 Mario Melazzini

“Approcci Etici nella Sclerosi Laterale Amiotrofica”

12,20 Maurizio Cianfarini

“Negli oceani dell’etica e della pratica...navigazione a vista”

12,45 Tavola Rotonda

*Moderatori **Domenico Gioffrè, Laura Belloni***

POMERIGGIO

14,30 Elisa Nesi

“Lo Yoga: unione di ciò che la malattia divide”

14,55 Francesca Talozzi

“Rumori dal sottosuolo: vivere con il dolore cronico”

15,20 Francesco Memeo

“Quando la patologia entra nella famiglia del curante: tra equilibrio e precarietà”

15,45 pausa

16,00 Carlo Tempestini

“La continuità assistenziale come strumento di cura del dolore globale”

16,25 Angelo Avarello

“Il vissuto della sofferenza nel paziente anziano”

16,50 Nicola Ferrari

“E la vita cammina quasi dritta”: sostenere e sostenersi nel periodo del lutto

17, 15 Sessioni Libere

*Moderatori **Maurizio Cianfarini, Patrizia Pellegrini***

17,35 Tavola Rotonda

*Moderatori **Maurizio Cianfarini, Patrizia Pellegrini***

18,15 Fine lavori e consegna Attestati

GLI ORGANIZZATORI

Moby Dick è un’Associazione o.n.l.u.s. iscritta al registro del volontariato della regione Lazio. Offre sostegno psicologico specialistico a malati oncologici ed organici gravi ed ai loro familiari. L’aiuto viene offerto al momento della richiesta ed in qualsiasi fase della malattia e anche nel “dopo”, quando la malattia esce fisicamente dalla famiglia ma psicologicamente continua a fare danni. Sostiene l’affermazione di un modello di assistenza sanitaria che pone la “persona” al centro dell’intervento e si prende cura della Sua sofferenza psicofisica ed esistenziale. Favorisce una crescita professionale attraverso percorsi formativi accreditati presso il Ministero della Salute

Cittadinanzattiva è un soggetto civico, formato da cittadini attivi impegnati nella tutela e nella promozione dei **diritti delle persone**, senza alcuna discriminazione. La sua missione è individuabile nel far avanzare un processo di **responsabilizzazione civica** e nell’affermazione di un **protagonismo democratico** dei cittadini.

Cittadinanzattiva è un’associazione, formata da diverse reti: Tribunale per i diritti del malato; Coordinamento nazionale delle associazioni dei malati cronici; Procuratori dei cittadini; Giustizia per i diritti; Scuola di cittadinanza attiva.